Protokół z otwartego spotkania Komitetu Rewitalizacji obszaru Lębork Nowy Świat w dniu 27 lutego 2024 roku

Spotkanie rozpoczęło się o godzinie 14^{00} w Klubie Osiedlowym „BAZA" znajdującym się na obszarze rewitalizacji przy ul. Łokietka 5. Zgodnie z informacją umieszczoną na plakatach oraz na stronie internetowej Miasta Lęborka, spotkanie miało charakter otwarty. Uczestniczyło w nim **13** członków Komitetu oraz **5** zaproszonych gości i **7** osób spoza Komitetu, zgodnie z listami obecności – załączonymi do protokołu.

Spotkanie prowadziła przewodnicząca Komitetu Rewitalizacji Małgorzata Biela. Po przywitaniu zebranych gości przedstawiła porządek spotkania:

1) zaopiniowanie Raportu z realizacji Gminnego Programu Rewitalizacji dla obszaru Lębork Nowy Świat według stanu na 30 czerwca 2023 r.,
2) sprawy różne, wolne głosy dotyczące rewitalizacji.

Porządek obrad został przyjęty przez aklamację, bez wnoszenia korekt.

Ad. 1 – **zaopiniowanie Raportu z realizacji Gminnego Programu Rewitalizacji dla obszaru Lębork Nowy Świat według stanu na 30 czerwca 2023 r.:**

Raport z realizacji GPR wg stanu na 30 czerwca 2023 roku przedstawił Sekretarz Miasta Lęborka Marian Kurzydło.

Po zreferowania Raportu Przewodnicząca poddała go pod głosowanie. Pozytywna opinia o raporcie została przyjęta jednogłośnie. Głosowało **13** członków Komitetu obecnych na spotkaniu.

Ad. 2 - **sprawy różne, wolne głosy dotyczące rewitalizacji**:

1) Przewodnicząca Komitetu Rewitalizacji Małgorzata Biela zapytała o koszty utrzymania Klubu Osiedlowego BAZA oraz o koszty działań społecznych w ramach okresu trwałości.

   Sekretarz Marian Kurzydło przekazał w odpowiedzi, że koszty te przejął Miejski Ośrodek Pomocy Społecznej przekazując w części ich realizacje do partnerów – organizacje pozarządowych. Jak będzie to funkcjonowało w kolejnych latach jest sprawą otwartą.

2) Radny Bogdan Oszmian zapytał o środki z Urzędu Marszałkowskiego na przyszłe działania rewitalizacyjne.

Marian Kurzydło odpowiedział, że by z nich potencjalnie skorzystać należy przeprowadzić skomplikowany proces badawczy. Miasto Lębork prowadzi obecnie działania rewitalizacyjne (remonotowo-modernizacyjno-inwestycyjne) ze środków Polskiego Ładu na obszarze pomiędzy ulicami Sienkiewicza a ul. Bohaterów Monte Cassino i ul. Grunwaldzkiej oraz w Parku im. Marii i Lecha Kaczyńskich.

3) Przewodnicząca Małgorzata Biela przypomniała, że na forum Rady Miejskiej składała wniosek o przygotowanie się do wyznaczenia kolejnego rejonu rewitalizacji (Wojska Polskiego/Sienkiewicza/Zwycięstwa).

Sekretarz Marian Kurzydło przypomniał w odpowiedzi o podejmowanych działaniach w tym rejonie i z trudnościami ze znalezieniem np. miejsca na świetlicę środowiskową. W zakresie nowych obszarów panuje obecnie zawieszenie, samorządy czekają na wytyczne z Ministerstwa.

4) Radny Bogdan Oszmian zaapelował by doświadczenia z rewitalizacji obszaru Lębork Nowy Świat wykorzystać w innych działaniach na terenie Lęborka,. Zwrócił też uwagę na pozytywne zmiany na dzielnicy, związane także z fluktuacją ludności oraz na bezpieczeństwo na dzielnicy.

5) Radny Leszek Leciejewski zapytał o prawo do własności inwestycji zrealizowanych w ramach rewitalizacji na mieniu powiatu lęborskiego.

Romuald Babul – Naczelnik Wydziału Realizacji Inwestycji Urzędu Miejskiego w Lęborku przekazał, że Powiat Lęborski był partnerem projektu i wszystko pozostaje jego własnością.

6) Przewodnicząca Małgorzata Biela zwróciła uwagę na problemy z czystością na rewitalizowanym obszarze związanym. Zadała pytanie jak sprawić by mieszkańcy sami dbali o ład i porządek i aby nie było dewastacji elewacji itp.

R

7) Przeprowadzono Radny Krzysztof Świątczak wyraził opinię na złe umowy dotyczące wywozu śmieci w których firmy wywozowe nie są zobowiązane do sprzątania odpadów wokół wiat co generuje zaśmiecenie i bałagan. Zwrócił uwagę na konieczność śledzenia przez operatorów kamer monitoringu i brak reakcji na wykroczenia.

8) Radny Krzysztof Świątczak wyraził opinię, że oprócz edukacji potrzebne są represje. Potrzebne jest też lepszy nadzór na firmami wywożącymi odpady i sprzątającymi. Warto też zamontować kosze na odpady odporne na działanie ptaków.

9) Radna Halina Łukian wyraziła opinię, że edukacje to jedno, drugie to egzekwowanie umów od firm sprzątających z terminowości opróżniania koszy.

Następnie, wobec wyczerpania przyjętego porządku spotkania, przewodnicząca Komitetu Małgorzata Biela zakończyła spotkanie.

Raport wraz z zaproszeniem na spotkanie oraz formularzem został zamieszczony na stronie internetowej https://www.lebork.pl/aktualnosci/zaproszenie-na-otwarte-spotkanie-komitetu-rewitalizacji-obszaru-lebork-nowy-swiat/ w dniu 26.01.2024 r. oraz w Biuletynie Informacji Publicznej Urzędu Miasta Lębork w dniu 24.01.2004 r. https://bip.um.lebork.pl/artykul/zaproszenie-na-otwarte-spotkanie-komitetu-rewitalizacji-obszaru-lebork-nowy-swiat-27-02-2024

Zostały rozwieszone także plakaty informujące o Spotkaniu Komitetu na obszarze rewitalizacji a w niedzielę 25.02.2024 r. zaproszenie na spotkanie odczytane zostało w ramach ogłoszeń parafialnych na niedzielnych mszach w kościele pw. NMP KP przy pl. Kopernika.

Od 26.01.2024 r. do 26.02.2024 r. można było składać osobiście w pok. 208 w Wydziale Współpracy i Rozwoju lub w Kancelarii Ogólnej Urzędu Miejskiego w Lęborku albo wysyłać na adres e-mail: pik@um.lebork.pl uwagi na formularz zgłaszania pytań, uwag i wniosków do raportu z realizacji Gminnego Programu Rewitalizacji Miasta Lębork dla obszaru Lęborka Nowy Świat w okresie styczeń 2022 – czerwiec 2023 r.

Ilość formularz zgłaszania pytań, uwag i wniosków do raportu:

0 szt.

Raport z realizacji Gminnego Programu Rewitalizacji Miasta Lęborka obszar Nowy Świat według stanu na dzień 30 czerwca 2023. roku został wysłany w formie papierowej do członków Komitetu Rewitalizacji obszaru Nowy Świat oraz był dostępny dla wszystkich na stronie internetowej www.lebork.pl oraz na BIP UM Lębork.

protokołował	**przewodnicząca**
sekretarz Komitetu	**Komitetu Rewitalizacji**
Elżbieta Rekowska-Klassa	**Małgorzata Biela**

W załączeniu:

1. Lista obecności Członków Komitetu i zaproszonych gości,
2. Lista obecności gości,
3. Plakat informujący o spotkaniu,
4. Opinia po głosowaniu ws. przyjęcia Raportu
5. Dokumentacja rozpowszechniania informacji o spotkaniu Komitetu rewitalizacji w dniu 27.02.2024 r. w Klubie Osiedlowym BAZA
6. Formularz zgłaszania pytań, uwag i wniosków do raportu.

Spotkanie Komitetu Rewitalizacji obszaru Lębork Nowy Świat 27 lutego 2024 r.
w Klubie Osiedlowym BAZA – LISTA OBECNOŚCI

l.p	imię i nazwisko	reprezentowany podmiot	podpis
1	**Małgorzata BIELA**	przedst. Komisji Strategii i Rozwoju **przewodnicząca Komitetu Rewitalizacji**	
2	**Mariola SŁOTA**	mieszkańcy **wiceprzewodnicząca Komitetu**	M. Słota
3	**Małgorzata BRESLER**	przedst. Komisji Polityki Społecznej	
4	**Tadeusz CYGERT**	przedsiębiorcy	
5	**Włodzimierz KLATA**	radny z okręgu nr 2 w Lęborku	
6	**Patryk ERNI**	przedstawicielka Młodzieżowej Rady Miasta	Erni
7	**Marian KURZYDŁO**	Urząd Miejski – Sekretarz Miasta Lęborka	
8	**Andrzej KUŹMIŃSKI**	przedstawiciel Gminnej Rady Seniorów	
9	**Leszek LECIEJEWSKI**	radny z okręgu nr 2 w Lęborku	Leciejewski
10	**Łucjan ŁAGA**	radny z okręgu nr 2 w Lęborku	
11	**Halina ŁUKIAN**	przedst. Komisji Gospodarki Miejskiej	
12	**Bogdan OSZMIAN**	radny z okręgu nr 2 w Lęborku	
13	**Marcin PAWLUK**	mieszkańcy	
14	**Dariusz POBRUCKI**	architekci	
15	**Mirosława SIEBERT-BRESLER**	Wspólnoty Mieszkaniowe oraz TBS	
16	**Zdzisław SOBCZAK**	NGO	
17	**Krzysztof ŚWIĄTCZAK**	radny z okręgu nr 2 w Lęborku	
18	**Andrzej TOMASZUK**	przedsiębiorcy	
19	**Elżbieta Rekowska-Klassa**	Urząd Miejski **sekretarz Komitetu Rewitalizacji**	
	Goście spotkania w dniu 27 lutego 2024		
1	**Romuald BABUL**	naczelnik wydziału RI w UM Lębork	
2	**Alicja FEGLER-KOTKIEWICZ**	stowarzyszenie EDUQ	
4	**Elżbieta Michalska**	~~kierownik~~ MOPS	
5	**Katarzyna MOJSIEWICZ**	stowarzyszenie „Otwarte Drzwi”	
7	**Michał SZYKUT**	Wielkopolskie Stow. Kuratorów Sądowych	
8	**Janusz POMORSKI**	Wydział Współpracy i Rozwoju - Urząd Miejski w Lęborku	
9	**Anetta HINC**	Wydział Ochrony Środowiska Urzędu Miejskiego w Lęborku	
10	**Marzena Engel**	MOPS	Engel

Spotkanie Komitetu Rewitalizacji obszaru Lębork Nowy Świat 27 lutego 2024 r.
w Klubie Osiedlowym BAZA – LISTA OBECNOŚCI

Lp.	Imię i nazwisko	reprezentowany podmiot	podpis
1	Michał Gruk	Młodzieżowa Rada Miasta	
2	Aleszek Wanek	OSCT	
3	Krystyna Mazur	Mieszkaniec	
4	Kacper Kowalczyński	gość	
5.	Marcin Nagel	DB	
6	Paweł Strzelecki	gość	
7	Kamil Chmiel	LOT Lębork	

BURMISTRZ MIASTA LĘBORKA

zaprasza

na otwarte spotkanie

KOMITETU REWITALIZACJI OBSZARU LĘBORK NOWY ŚWIAT

WTOREK, 27 LUTEGO 2024

o godz. 14.00 w Klubie Osiedlowym BAZA
przy ul. Łokietka 5 w Lęborku

PROGRAM:

1) zaopiniowanie Raportu z realizacji Gminnego Programu Rewitalizacji dla obszaru Lębork Nowy Świat według stanu na 30 czerwca 2023

2) sprawy różne, wolne głosy dotyczące rewitalizacji

zachęcamy do udziału w spotkaniu wszystkich Mieszkańców i podmioty zainteresowane rozwojem obszaru **Lębork Nowy Świat.**

KONTAKT:

Urząd Miejski pok. 208 | e-mail: pik@um.lebork.pl | tel. 59 8637 782

Opinia Komitetu Rewitalizacji

W dniu 27 lutego 2024 roku w Klubie Osiedlowym „BAZA" odbyło się spotkanie Komitetu Rewitalizacji, na którym został omówiony Raporty z Realizacji Gminnego Programu Rewitalizacji Miasta Lęborka obszar NOWY ŚWIAT według stanu na dzień 30 czerwca 2023 roku.

Jednogłośnie członkowie Komitetu głosowali za pozytywną opinią omawianego Raportu (głosowało 13 członków obecnych na spotkaniu).

przewodnicząca
Komitetu Rewitalizacji
Małgorzata Biela

Głosowanie nad opinią dotyczącą Raportu z realizacji Gminnego Programu Rewitalizacji Miasta Lęborka obszar Nowy Świat według stanu na dzień 30 czerwca 2023 r.

l.p.	imię i nazwisko	Opinia POZYTYWNA	Opinia NEGATYWNA	WSTRZYMUJĘ SIĘ	Nie głosował /-a
1.	Małgorzata Biela	X			
2.	Mariola Słota	X			
3.	Małgorzata Bresler	X			
4.	Tadeusz Cygert				X
5.	Włodzimierz Klata				X
6.	Patryk Erni	X			
7.	Marian Kurzydło	X			
8.	Andrzej Kuźmiński	X			
9.	Leszek Leciejewski	X			
10.	Łucjan Łaga				X
11.	Halina Łukian	X			
12.	Bogdan Oszmian	X			
13.	Marcin Pawluk				X
14.	Dariusz Pobrucki	X			
15.	Mirosława Siebert-Bresler				X
16.	Zdzisław Sobczak				X
17.	Krzysztof Świątczak	X			
18.	Andrzej Tomaszuk	X			
19.	Elżbieta Rekowska-Klassa	X			
	RAZEM	13	0	0	6

Lębork, 28.02.2024

Dokumentacja rozpowszechniania informacji o spotkaniu Komitetu rewitalizacji w dniu 27.02.2024 r. w Klubie Osiedlowym BAZA

1. Umieszczenie informacji na BIP UM Lębork – 24 stycznia 2024 godz. 14:30

https://bip.um.lebork.pl/artykul/zaproszenie-na-otwarte-spotkanie-komitetu-rewitalizacji-obszaru-lebork-nowy-swiat-27-02-2024

- zaproszenie na spotkanie
- plakat informacyjny
- raport z realizacji GPR na dzień 30.06.2023
- GPR
- Formularz pytań i uwag do raportu

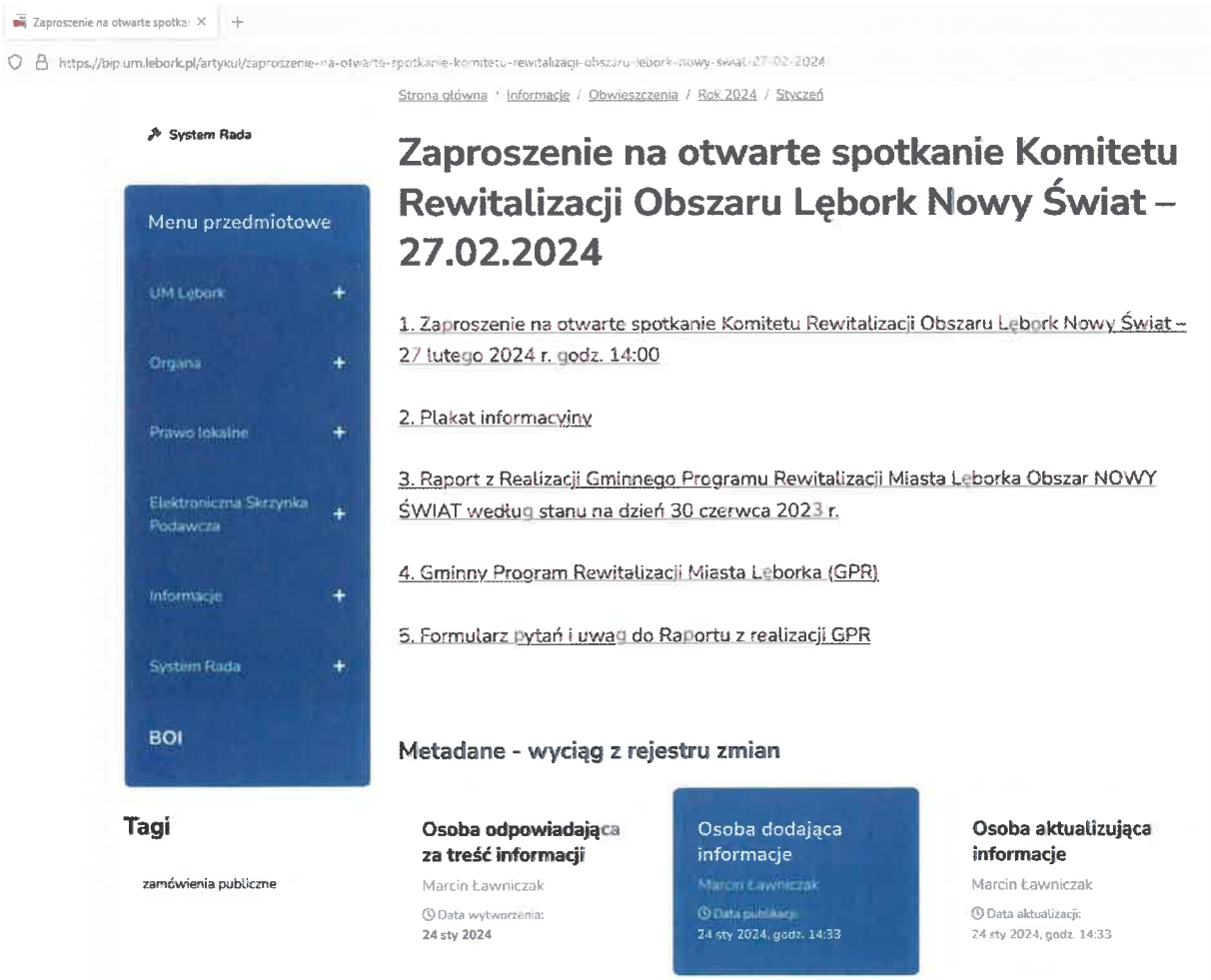

2. Umieszczenie informacji na www.lebork.pl – 24 stycznia 2024 oraz powtórka artykułu w dniu 23 lutego 2024 r.

https://www.lebork.pl/aktualnosci/zaproszenie-na-otwarte-spotkanie-komitetu-rewitalizacji-obszaru-lebork-nowy-swiat/

https://www.lebork.pl/aktualnosci/zaproszenie-na-otwarte-spotkanie-komitetu-rewitalizacji-obszaru-lebork-nowy-swiat-2/

- zaproszenie na spotkanie
- plakat informacyjny
- raport z realizacji GPR na dzień 30.06.2023
- GPR
- Formularz pytań i uwag do raportu

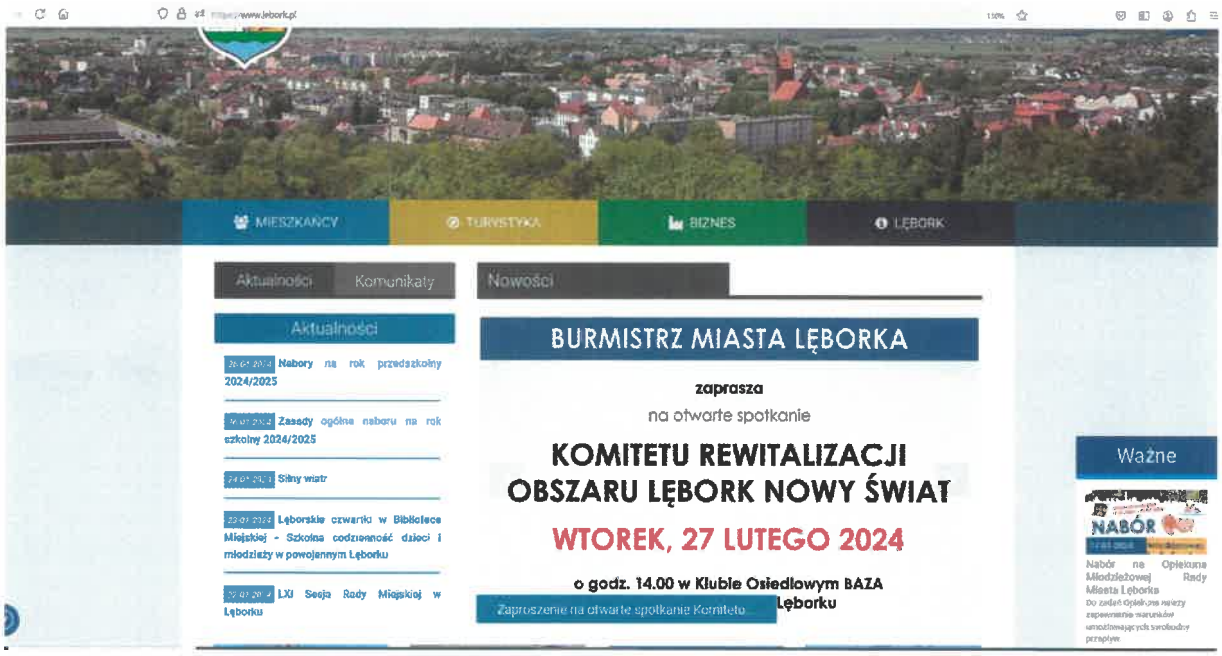

3. Umieszczenie informacji na FB Wybierz Lębork w dniu – 24 stycznia 2024 oraz powtórka artykułu w dniu 23 lutego 2024 r. z plakatem i przekierowaniem do artykułu na www.lebork.pl

https://www.facebook.com/wybierzlebork/posts/pfbid02yBbas4W6y4jF2gyzo49PTokttXHqff5xUDGm8PaJrMA4dzurL4cyAd5iotrgrbETl

https://www.facebook.com/wybierzlebork/posts/pfbid0JePrUHEyTb2XucV5JLukz4KNc1wC5LPWpSumV5xNDrQoZq2Kv2x8E3J1DWFvRDQEl

Lębork
26 stycznia ·

Komitet Rewitalizacji obszaru Lębork NOWY ŚWIAT zaprasza na otwarte spotkanie Komitetu Rewitalizacji w dniu 27 lutego 2024 roku (wtorek) o godz. 14.00 do Klubu Osiedlowego BAZA przy ul. Łokietka 5 w Lęborku.

Program spotkania:
1) zaopiniowanie Raportu z realizacji Gminnego Programu Rewitalizacji dla obszaru Lębork Nowy Świat według stanu na 30 czerwca 2023 r. (w załączeniu),
2) sprawy różne, wolne głosy dotyczące rewitalizacji.... **Wyświetl więcej**

BURMISTRZ MIASTA LĘBORKA

zaprasza

na otwarte spotkanie

KOMITETU REWITALIZACJI OBSZARU LĘBORK NOWY ŚWIAT

WTOREK, 27 LUTEGO 2024

o godz. 14.00 w Klubie Osiedlowym BAZA przy ul. Łokietka 5 w Lęborku

PROGRAM:

1) zaopiniowanie Raportu z realizacji Gminnego Programu Rewitalizacji dla obszaru Lębork Nowy Świat według stanu na 30 czerwca 2023

4. Wywieszenie na terenie Rewitalizowanym Lębork NOWY ŚWIAT i w rejonie przyległym plakatów informacyjnych w formacie A3:

- tablica informacyjna ratusz

- tablica ogłoszeń ratusz (MZGK)

- tablica informacyjna obok fontanny z żabkami

- sklep spożywczy ul. Mostnika

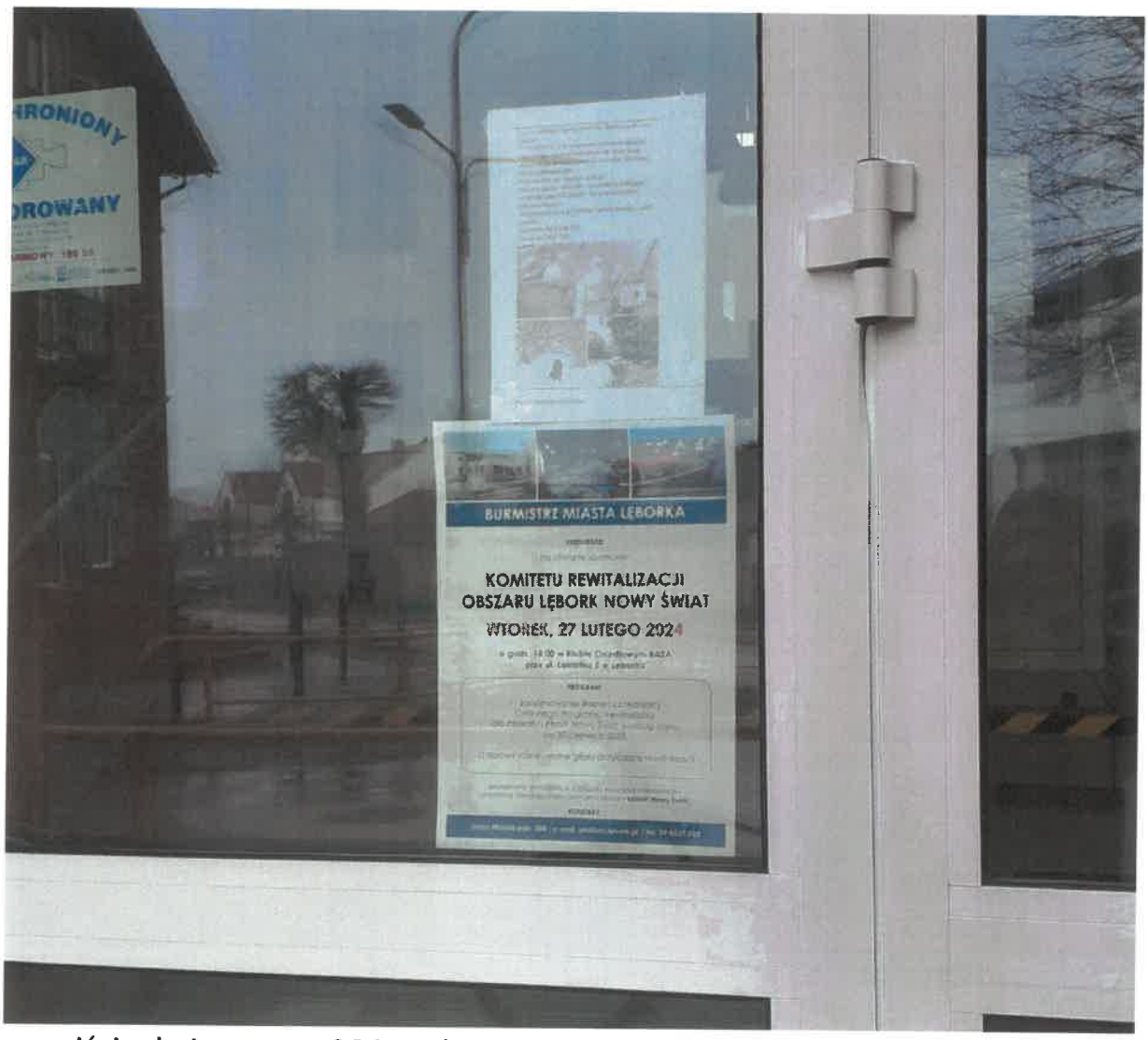

- wejście do internatu SOSW Pl. Piastowski

- sklep spożywczy ul. Stryjewskiego

- SP 4 (Mała Czwórka) Plac Kopernika

- SP 3 ul. Kossaka

- tablica informacyjna przy Klubie Osiedlowym BAZA

- Klub Osiedlowy BAZA x2 plakaty.

5. Plakat z aktywnym kodem QR do artykułu o spotkaniu na stronie internetowej www.lebork.pl wyświetlany od początku lutego 2024 r. w infomatach (ratusz, dworzec PKP, Pływalnia RAFA)

6. Informacja o spotkaniu w ogłoszeniach parafialnych parafii pw. NMP KP w dniu 25 lutego 2024.

7. Formularze pytań i uwag dostępne w dniach od 26.01.2024 r. do 26.02.2024 r. w Kancelarii Ogólnej Urzędu Miejskiego w Lęborku

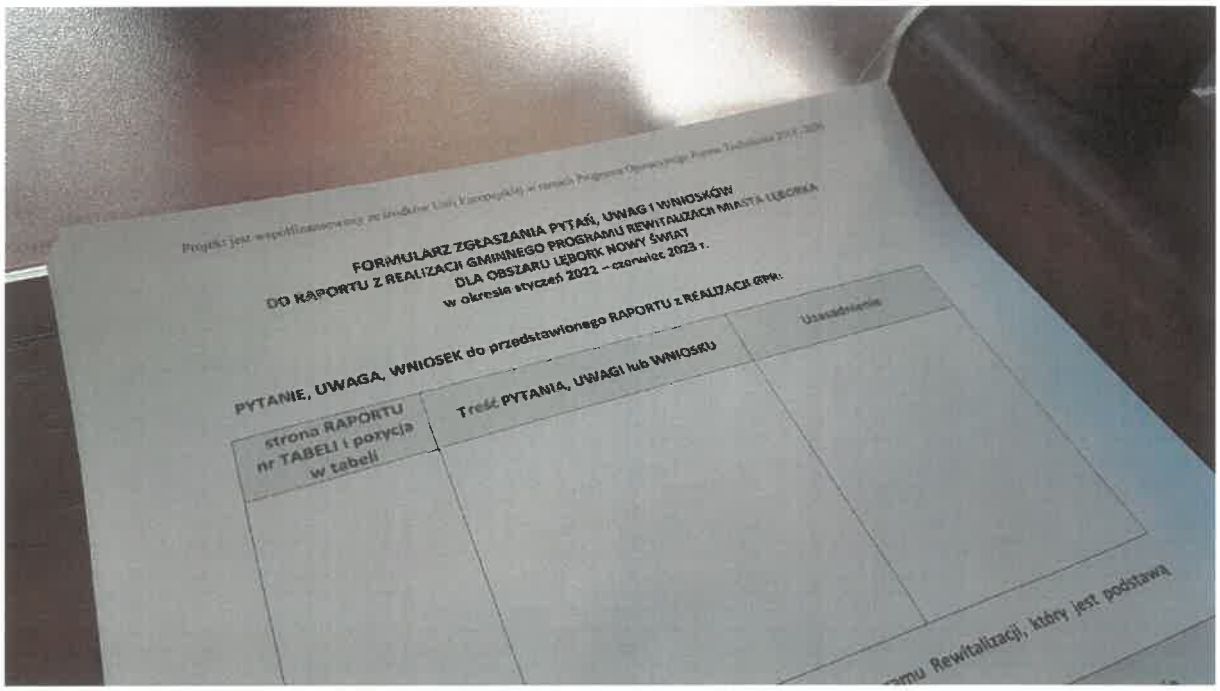

FORMULARZ ZGŁASZANIA PYTAŃ, UWAG I WNIOSKÓW
DO RAPORTU Z REALIZACJI GMINNEGO PROGRAMU REWITALIZACJI MIASTA LĘBORKA
DLA OBSZARU LĘBORK NOWY ŚWIAT
w okresie styczeń 2022 – czerwiec 2023 r.

PYTANIE, UWAGA, WNIOSEK do przedstawionego RAPORTU z REALIZACJI GPR:

strona RAPORTU nr TABELI i pozycja w tabeli	Treść PYTANIA, UWAGI lub WNIOSKU	Uzasadnienie

...mu Rewitalizacji, który jest podstawą

FORMULARZ ZGŁASZANIA PYTAŃ, UWAG I WNIOSKÓW
DO RAPORTU Z REALIZACJI GMINNEGO PROGRAMU REWITALIZACJI MIASTA LĘBORKA DLA OBSZARU LĘBORK NOWY ŚWIAT
w okresie styczeń 2022 – czerwiec 2023 r.

PYTANIE, UWAGA, WNIOSEK do przedstawionego RAPORTU z REALIZACJI GPR:

strona RAPORTU nr TABELI i pozycja w tabeli	Treść PYTANIA, UWAGI lub WNIOSKU	Uzasadnienie

PYTANIE, UWAGA, WNIOSEK do zapisu Gminnego Programu Rewitalizacji, który jest podstawą przygotowania Raportu a nie został w nim uwzględniony:

strona GPR, nr przedsięwzięcia	Treść PYTANIA, UWAGI lub WNIOSKU	Uzasadnienie

UWAGI/WNIOSKI dotyczące AKTUALNOŚCI GPR, np. czy nadal są prawidłowe cele, właściwie dobrane przedsięwzięcia, jakie nowe przedsięwzięcia lub narzędzia prawne warto wprowadzić do GPR?

strona, rozdział, nr przedsięwzięcia	Treść UWAGI/WNIOSKU	Uzasadnienie

Dane osoby zgłaszającej pytanie, uwagę lub wniosek:

Imię i nazwisko	
adres e-mail (opcjonalnie, ułatwi to kontakt w przypadku dodatkowych pytań, umożliwi udzielenie odpowiedzi)	
numer telefonu (opcjonalnie, ułatwi to kontakt w przypadku dodatkowych pytań)	
Kategoria interesariusza (proszę zaznaczyć **X** – możliwość wielokrotnego wyboru)	mieszkaniec/ka obszaru Nowy Świat mieszkaniec /ka Lęborka spoza obszaru Nowy Świat przedstawiciel/ka organizacji pozarządowej przedsiębiorca właściciel/ka nieruchomości inny podmiot .....

Podając swój adres e-mail lub numer telefonu wyraża Pani/Pan zgodę na ich przetwarzanie przez Miasto Lębork zgodnie z treścią ustawy z dn. 10 maja 2018 r. o ochronie danych osobowych (t.j. Dz. U. z 2019, poz. 1781 z zm.). Administratorem danych jest Burmistrz Miasta Lęborka z siedzibą w Lęborku, przy ulicy Armii Krajowej 14. Dane przetwarzane są wyłącznie w celu realizacji Gminnego Programu Rewitalizacji oraz obsługi korespondencji. Podanie danych osobowych jest dobrowolne, a osobie, która wyraża zgodę na przetwarzanie danych osobowych przysługuje prawo wglądu do swoich danych oraz ich poprawiania.

Wszystkie Państwa pytania, uwagi i wnioski zostaną przeanalizowane – odpowiedź zostanie udzielona na podany adres elektroniczny e-mail oraz do wiadomości do Przewodniczącej Komisji Rewitalizacji obszaru Lębork Nowy Świat. Anonimowe odniesienie się do nich zostanie również zawarte w kolejnym raporcie z realizacji GPR Miasta Lęborka dla obszaru Nowy Świat.

Wypełniony formularz można dostarczać:

- drogą elektroniczną na adres: pik@um.lebork.pl
- drogą korespondencyjną, adres: Urząd Miejski w Lęborku, ul. Armii Krajowej 14, 84-300 Lębork, bezpośrednio do Urzędu Miejskiego: pok. 208 lub w okienku Kancelarii Ogólnej.